



Kjeld og Tinna Sigvert nyder skoven hver dag. Deres imponerende træhus breder sig over flere niveauer i terrænet, og naturen er tænkt aktivt ind i boligens udformning i form af træterrasser og udsigt til grønne trætoppe.



Toptunet træhus i skovkanten

En motorcykelforhandler og hans kone har bygget et hypermoderne træhus på en dramatisk naturgrund i Vejle. De fleste rum i boligen på næsten 300 m² har egen udgang til teaktræsterrassen. Indkørslen har indlagt varme, de højloftede rum har lavenergiruder, mens automatiske persienner styrer husets temperatur.

Der er plads til store arm- og benbevægelser på den 30.000 m² store, grønne grund. Skorstenen har en fremtrædende rolle som akse i det store hus.



Naturen er lige i baghaven til det udtryksfulde hus. Terrassen i stueplan er endnu ikke helt færdig. Der skal sættes glasplader ind mellem leddene i aluminium. De indendørs persienner er automatisk trukket for stuevinduerne, så temperaturen i huset ikke bliver for høj i løbet af dagen.



Toptunet træhus i skovkanten



Gæster bliver budt godt velkommen i den høje, lyse entré. Puffen er fra IDÈmøbler. Det antikke spejl har Tinna Sigvert fundet på auktion. Til venstre hænger en del af husets alarmsystem, der blandt andet inkluderer kameraer ved alle husets hjørner. **Spisezonen** i køkken-alrummet er familiens faste mødested og har en skøn, grøn udsigt ligesom stort set resten af husets rum. Stolene er fra Ikea, mens spisebordet er lavet specielt hertil af Lifas design-team. **Sofa og stole i stuen** er fra IDÈmøbler, fjernsyn og højttalere fra B&O. Gardinerne fra Faber har en fræk, changerende effekt.

Aen plasker stille af sted i en lille kløft, vinden løfter bølgende bøgetræernes blade, og insekterne summer i det knæhøje græs. På Tinna og Kjeld Sigverts grund ved Vejles bygrænse spiller naturen hovedrollen. I hvert fald lige indtil man får øje på det hus, som parret på henholdsvis 32 og 43 år har bygget på en skrænt ned til åen. Huset er et stykke hightech-arbejde i et gennemført miks af træ og aluminium, og med store terrasser ud mod bøgeskoven har arkitekten Jan Christoffersen understreget landskabets dramatiske linjer.

- Vi er i øjenhøjde med bøgetræernes kroner, ungerne elsker at lege ved åen, og de islandske heste på marken kommer helt op til terrassen. Den største glæde ved huset er naturen, siger Kjeld Sigvert, der ejer KS Motor i Vejle, der blandt andet sælger motorcykler.

Tinna og Kjeld Sigvert fandt rammerne til huset en dag i 2002, da de var ude at gå en tur. Pludselig fik de øje på den 30.000 m² store ▶



Toptunet træhus i skovkanten



► naturgrund med en gammel gård, der havde stået til salg i to år. Her kunne de bygge det moderne træhus, de havde drømt om til dem selv og deres fem sammenbragte børn. Der var dog lige et par slanger i paradiset, der først skulle ryddes af vejen. Grunden var nemlig en ren losseplads. På skråningen fandt parret dynger af haveaffald, plasticrester, glasskår, mursten, rustne søm og sågar kasserede tv-apparater, så der skulle bruges hundredvis af timer på at rydde op. Imens boede familien dels i campingvogn, dels i det gamle hus på grunden.

Byggeprocessen begyndte i december 2003, og i juni 2005 flyttede familien ind. Fra begyndelsen fik parret et tæt samarbejde med arkitekt Jan Kristoffersen. Der var ingen hovedentreprise på byggeriet, håndværkerne var ansat på timeløn, og der blev bygget over relativt lang tid. Det er ifølge Kjeld Sigvert grunden til, at byggeriet blev så vellykket og kreativt.

- Vi havde daglig kontakt med håndværkerne, og det medførte flere ændringer. For eksempel blev en trappe sløffet fra tegningerne, så køkkenet i stedet fik mere plads, og i dag kan vi kigge ud over skov og mark, mens vi rører i gryderne, siger Kjeld Sigvert.

Familiens nye bolig er delt op på tre etager. Øverst er der tv-rum og arbejdsværelse. I stueetagen bor Kjeld Sigverts piger, Bolette på 14 og Lizette på 12, mens Thor på 7, Theis på 5 og Thea på 4 år bor i underetagen med far og mor.



Køkkenet fra Lifa Design er designet af Jacob Jensen. Faktisk er køkkenet det første Lifa-køkken, der er opstillet i Danmark. Lifa havde hørt om det usædvanlige byggeprojekt i Vejle og ringede til familien og spurgte, om de ikke måtte bygge en helt ny type køkken med skrå elementprofiler. **Bardisken** på Lifa-køkkenet kan tages af, men fungerer som en glimrende platform for servering af mad. De to sorte zoner under disken holder maden varm under servering. **Køkkenet lever op til husets hightech-profil** og har to AEG-ovne, der begge er 90 cm i bredden. Mellem dem sidder et bredt køleskab fra Electrolux. I køkkenet finder man også en indbygget opvaskemaskine fra Siemens, og der er indbygget lys i alle skuffer og en linje med panellys lige over gulvet.

Toptunet træhus i skovkanten



Sådan gjorde de!

Tinna og Kjeld Sigvert købte en gammel, trelænget gård med tilhørende 3 hektar jord i 2003. Den tidligere ejer havde allerede lavet udstykning på 5000 m², mens det var Tinna og Kjeld, der besluttede at placere huset på den dramatiske skråning mod bækken.

Udgravningen af de ca. 2000 kubikmeter jord tog fart i december 2003. Byggeriet trak ud og varede i 18 måneder pga dårligt vejr. Undervejs blev der mulighed for ændringer for bedst mulig udnyttelse af huset. Kjeld Sigvert stod selv for totalentreprisen med indkøb af materialer, og han hyrede håndværkere på timeløn. Arkitektfirmaet Jan Christoffersen fulgte løbende byggeriet og kom med input og gode løsninger undervejs.

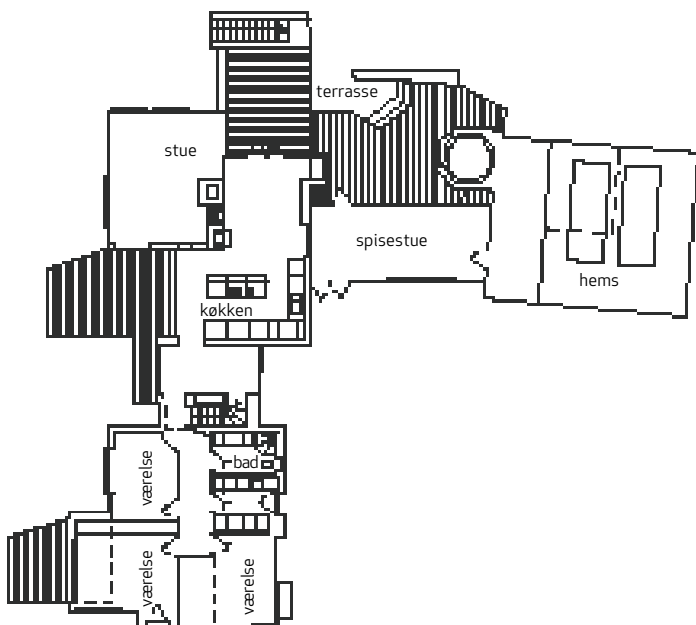

I udvalgte rum er der indlagt gulvvarme, og hvor det er muligt, er der indlagt vandvarme. I de fleste værelser er der indlagt gulvvarme, og hvor det er muligt, er der indlagt vandvarme. I de fleste værelser er der indlagt gulvvarme, og hvor det er muligt, er der indlagt vandvarme.